

بسمه تعالی

فرم شناسنامه خدمت دستگاه اجرایی ضمیمه ۱

۱- عنوان خدمت: صدور کد استاندارد فرآورده های نفتی		۲- شناسه خدمت: ۱۳۰۳۱۴۵۸۱۰۲		
۳- ارائه دهنده خدمت	نام دستگاه اجرایی: اداره کل استاندارد فارس			
	نام دستگاه مادر: سازمان ملی استاندارد ایران			
۴- مشخصات خدمت	شرح خدمت			
	شرح خدمت: استانداردسازی - کد سازی - فرآورده های نفتی حاصل از برشی یا بلندینگ در واحد تولیدی جهت صادرات ارائه درخواست و دریافت خدمت به منظور استانداردسازی فرآورده های نفتی از طریق سامانه نظارت بر اجرای استاندارد صورت می گیرد. آدرس سامانه: https://isom.inso.gov.ir ادامه انجام فرآیند از طریق سامانه صادرات و واردات سازمان ملی استاندارد انجام می شود و مکاتبات، دریافت مدارک، نمونه برداری و ارسال به آزمایشگاه، دریافت نتایج و در نهایت صدور گواهی انطباق یا عدم انطباق به گمرک از طریق این سامانه انجام می شود. آدرس: https://coc.inso.gov.ir/ همچنین ارتباط با ستاد مبارزه با قاچاق کالا و ارز از طریق سامانه مذکور انجام شده و کد ۱۴ رقمی تایید محموله وارداتی از طریق این سامانه دریافت و به سامانه پنجره تجارت فرامرزی گمرک ارسال می شود. آدرس: Epl.irica.gov.ir این خدمت طی مراحل زیر انجام می شود: ۱- ثبت نام واحد تولیدی متقاضی در سامانه سینا ۲- ثبت تقاضای واحد تولیدی در سامانه جهت کدگذاری فرآورده نفتی صادراتی و تکمیل فرم ها و بارگذاری مدارک مربوطه ۳- هماهنگی جهت بازدید و نمونه برداری از واحد تولیدی متقاضی توسط کارگروه استانی، حداکثر ۱۰ روز بعد از ارائه درخواست از سوی متقاضی ۴- ارسال نمونه های اخذ شده از واحد توسط اداره کل استاندارد استان به یکی از آزمایشگاه های تأیید صلاحیت شده و ارجاع به آزمایشگاه از طریق سامانه ۵- بارگذاری نتایج توسط آزمایشگاه در سامانه و ارسال به کارگروه استانی ۶- ارسال درخواست تکمیل شده به کارگروه مرکزی کدگذاری جهت تأیید نهایی، حداکثر ۱۰ روز پس از نمونه برداری ۷- بررسی پرونده ارسالی در کارگروه مرکزی کدگذاری، کدگذاری محصولات تأیید شده توسط دفتر ارزیابی کیفیت (در صورت تأیید) و بارگذاری اظهار نظر کارگروه در سامانه			
	نوع خدمت	<input type="checkbox"/> خدمت به شهروندان (G2C) <input checked="" type="checkbox"/> خدمت به کسب و کار (G2B) <input type="checkbox"/> خدمت به دیگر دستگاه های دولتی (G2G)		
	ماهیت خدمت	<input checked="" type="checkbox"/> حاکمیتی <input type="checkbox"/> تصدی گری		
	سطح خدمت	<input type="checkbox"/> ملی <input type="checkbox"/> منطقه ای <input checked="" type="checkbox"/> استانی <input type="checkbox"/> شهری <input type="checkbox"/> روستایی		
	رویداد مرتبط با:	<input type="checkbox"/> تولد <input type="checkbox"/> آموزش <input type="checkbox"/> سلامت <input type="checkbox"/> مالیات <input checked="" type="checkbox"/> کسب و کار <input type="checkbox"/> تامین اجتماعی <input type="checkbox"/> ثبت مالکیت <input type="checkbox"/> تاسیسات شهری <input type="checkbox"/> بیمه <input type="checkbox"/> ازدواج <input type="checkbox"/> بازنشستگی <input type="checkbox"/> رک و گواهی نامه ها <input type="checkbox"/> وفات <input type="checkbox"/> سایر		
	نحوه آغاز خدمت	<input checked="" type="checkbox"/> تقاضای گیرنده خدمت <input type="checkbox"/> فرارسیدن زمانی مشخص <input type="checkbox"/> رخداد رویدادی مشخص <input type="checkbox"/> تشخیص دستگاه <input type="checkbox"/> سایر: ...		
	مدارک لازم برای انجام خدمت	بارگزاری نمودار سازمانی کارخانه و شمای خط تولید و سایر موارد مورد نیاز در پرسشنامه اطلاعات فنی و فرآیند تولید واحدهای فرآوری مشتقات نفتی در سامانه نظارت		
	قوانین و مقررات بالادستی	قوانین و مقررات مربوط به سازمان ملی استاندارد		
	۵- جزئیات خدمت	آمار تعداد خدمت گیرندگان		
حدود ۱۰ - ۲۰ خدمت گیرنده در: ماه <input type="checkbox"/> فصل <input type="checkbox"/> سال <input checked="" type="checkbox"/>				
متوسط مدت زمان ارایه خدمت: پس از ارائه درخواست در صورت تکمیل بودن مدارک حدود ۱۰ روز				
تواتر	<input checked="" type="checkbox"/> یکبار برای همیشه ... بار در: ماه <input type="checkbox"/> فصل <input type="checkbox"/> سال <input type="checkbox"/>			

تعدادبار مراجعه حضوری		حداقل یکبار	
هزینه ارایه خدمت(ریال) به خدمت گیرندگان		مبلغ(مبالغ)	پرداخت بصورت الکترونیک
...		هزینه طبق مصوبه شورای عالی استاندارد پرداخت می شود.	<input type="checkbox"/>
...			<input type="checkbox"/>
...			<input type="checkbox"/>
آدرس دقیق و مستقیم خدمت در وبگاه در صورت الکترونیکی بودن همه یا بخشی از آن			
https://isom.inso.gov.ir		https://coc.inso.gov.ir/	
نام سامانه مربوط به خدمت در صورت الکترونیکی بودن همه یا بخشی از آن:		سامانه یکپارچه نظارت بر اجرای استاندارد سامانه صادرات و واردات	
مراحل خدمت	نوع ارائه	رسانه ارتباطی خدمت	
در مرحله اطلاع رسانی خدمت	<input checked="" type="checkbox"/> الکترونیکی	<input checked="" type="checkbox"/> اینترنتی (مانند وبگاه دستگاه) <input type="checkbox"/> تلفن همراه (برنامه کاربردی) <input type="checkbox"/> پست الکترونیک <input type="checkbox"/> ارسال پستی <input type="checkbox"/> تلفن گویا یا مرکز تماس <input type="checkbox"/> پیام کوتاه <input type="checkbox"/> سایر(باذکر نحوه دسترسی)	
	<input type="checkbox"/> غیرالکترونیکی	جهت احراز اصالت فرد <input type="checkbox"/> جهت احراز اصالت مدرک <input type="checkbox"/> نبود زیرساخت ارتباطی مناسب <input type="checkbox"/> سایر: <input type="checkbox"/>	
در مرحله درخواست خدمت	<input checked="" type="checkbox"/> الکترونیکی	<input checked="" type="checkbox"/> اینترنتی (مانند وبگاه دستگاه) <input type="checkbox"/> تلفن همراه (برنامه کاربردی) <input type="checkbox"/> پست الکترونیک <input type="checkbox"/> ارسال پستی <input type="checkbox"/> تلفن گویا یا مرکز تماس <input type="checkbox"/> پیام کوتاه <input type="checkbox"/> دفاتر پیشخوان شماره قرارداد واگذاری خدمات به دفاتر پیشخوان: <input type="checkbox"/> عنوانین مشابه دفاتر پیشخوان <input type="checkbox"/> سایر(باذکر نحوه دسترسی)	
	<input type="checkbox"/> غیرالکترونیکی	جهت احراز اصالت فرد <input type="checkbox"/> جهت احراز اصالت مدرک <input type="checkbox"/> نبود زیرساخت ارتباطی مناسب <input type="checkbox"/> سایر: <input type="checkbox"/>	
مرحله تولید خدمت (فرایند داخل دستگاه یا ارتباط با دیگر دستگاه ها)	<input checked="" type="checkbox"/> الکترونیکی	<input checked="" type="checkbox"/> اینترنتی (مانند درگاه دستگاه) <input type="checkbox"/> اینترنتی (مانند اینترنت داخلی دستگاه یا ERP) <input type="checkbox"/> پست الکترونیک <input type="checkbox"/> سایر(باذکر نحوه دسترسی)	
	<input type="checkbox"/> غیرالکترونیکی	جهت احراز اصالت فرد <input type="checkbox"/> جهت احراز اصالت مدرک <input type="checkbox"/> نبود زیرساخت ارتباطی مناسب <input type="checkbox"/> سایر: <input type="checkbox"/>	

<input checked="" type="checkbox"/> الکترونیکی <input type="checkbox"/> غیر الکترونیکی	<input checked="" type="checkbox"/> اینترنتی (مانند وبگاه دستگاه) <input type="checkbox"/> تلفن همراه (برنامه کاربردی) <input type="checkbox"/> پست الکترونیک <input type="checkbox"/> ارسال پستی <input type="checkbox"/> تلفن گویا یا مرکز تماس <input type="checkbox"/> پیام کوتاه <input type="checkbox"/> دفاتر پیشخوان شماره قرارداد و گذاری خدمات به دفاتر پیشخوان: <input type="checkbox"/> عناوین مشابه دفاتر پیشخوان <input type="checkbox"/> سایر (با ذکر نحوه دسترسی)	در مرحله ارائه خدمت				
	ذکر ضرورت مراجعه حضوری <input type="checkbox"/> جهت احراز اصالت فرد <input type="checkbox"/> جهت احراز اصالت مدرک <input type="checkbox"/> نبود زیرساخت ارتباطی مناسب <input type="checkbox"/> سایر:	مراجعه به دستگاه: <input type="checkbox"/> ملی <input type="checkbox"/> استانی <input type="checkbox"/> شهرستانی	<input type="checkbox"/> غیر الکترونیکی			
نام سامانه های دیگر	فیلهای مورد تبادل			نام سامانه های دیگر	۷- ارتباط خدمت با سایر سامانه ها (بانکهای اطلاعاتی) در دستگاه	
	استعلام غیر الکترونیکی	استعلام الکترونیکی آنلاین (Batch)	استعلام الکترونیکی آنلاین (Batch)			https://coc.inso.gov.ir/ سامانه صادرات و واردات
	<input type="checkbox"/>	<input checked="" type="checkbox"/>	<input type="checkbox"/>			-----
	<input type="checkbox"/>	<input type="checkbox"/>	<input type="checkbox"/>			-----
نام دستگاه دیگر	اگر استعلام غیر الکترونیکی است، استعلام توسط:	استعلام الکترونیکی آنلاین (Batch)	مبلغ (در صورت پرداخت هزینه)	نام سامانه های دستگاه دیگر	۸- ارتباط خدمت با سایر دستگاه های دیگر	
	<input type="checkbox"/> دستگاه <input type="checkbox"/> مراجعه کننده	<input type="checkbox"/>	<input type="checkbox"/>	-----		
	<input type="checkbox"/> دستگاه <input type="checkbox"/> مراجعه کننده	<input type="checkbox"/>	<input type="checkbox"/>	-----		
	<input type="checkbox"/> دستگاه <input type="checkbox"/> مراجعه کننده	<input type="checkbox"/>	<input type="checkbox"/>	-----		
۱- مراجعه به سامانه https://isom.inso.gov.ir و ورود به قسمت واحد تولیدی						
۲- ورود به قسمت "درخواست ثبت نام واحدهای تولیدی برای دریافت کد رهگیری" و تکمیل اطلاعات مورد نیاز و درخواست بررسی اطلاعات						
۳- بررسی اولیه اطلاعات توسط اداره نظارت بر اجرا و تخصیص نام کاربری و کلمه عبور						
۴- مراجعه واحد تولیدی به سامانه مذکور و ورود با نام کاربری و رمز تخصیص یافته						
۵- ثبت درخواست توسط واحد تولیدی از طریق منوی کد رهگیری و تکمیل پرسشنامه فنی و موارد لازم						
۶- ایجاد برنامه زمان بندی بازرسی و نمونه برداری توسط اداره نظارت بر اجرا						
۷- انجام بازرسی و نمونه برداری توسط شرکت بازرسی و ارسال نتیجه آزمون به اداره کل استاندارد استان						
۸- ارسال نتایج آزمون به واحد تولیدی از طریق اداره کل						
۹- ارسال پرونده به رییس کارگروه ستاد در صورت تایید بودن پرونده از طریق رییس اداره نظارت بر اجرا						
۱۰- اعلام نظر اعضا کارگروه در خصوص پرونده						
۱۱- صدور کد رهگیری						
۹- معاونین فرایندهای خدمت						

اداره کل استاندارد فارس نمودار گردش کار صدور کد استاندارد فرآورده های نفتی

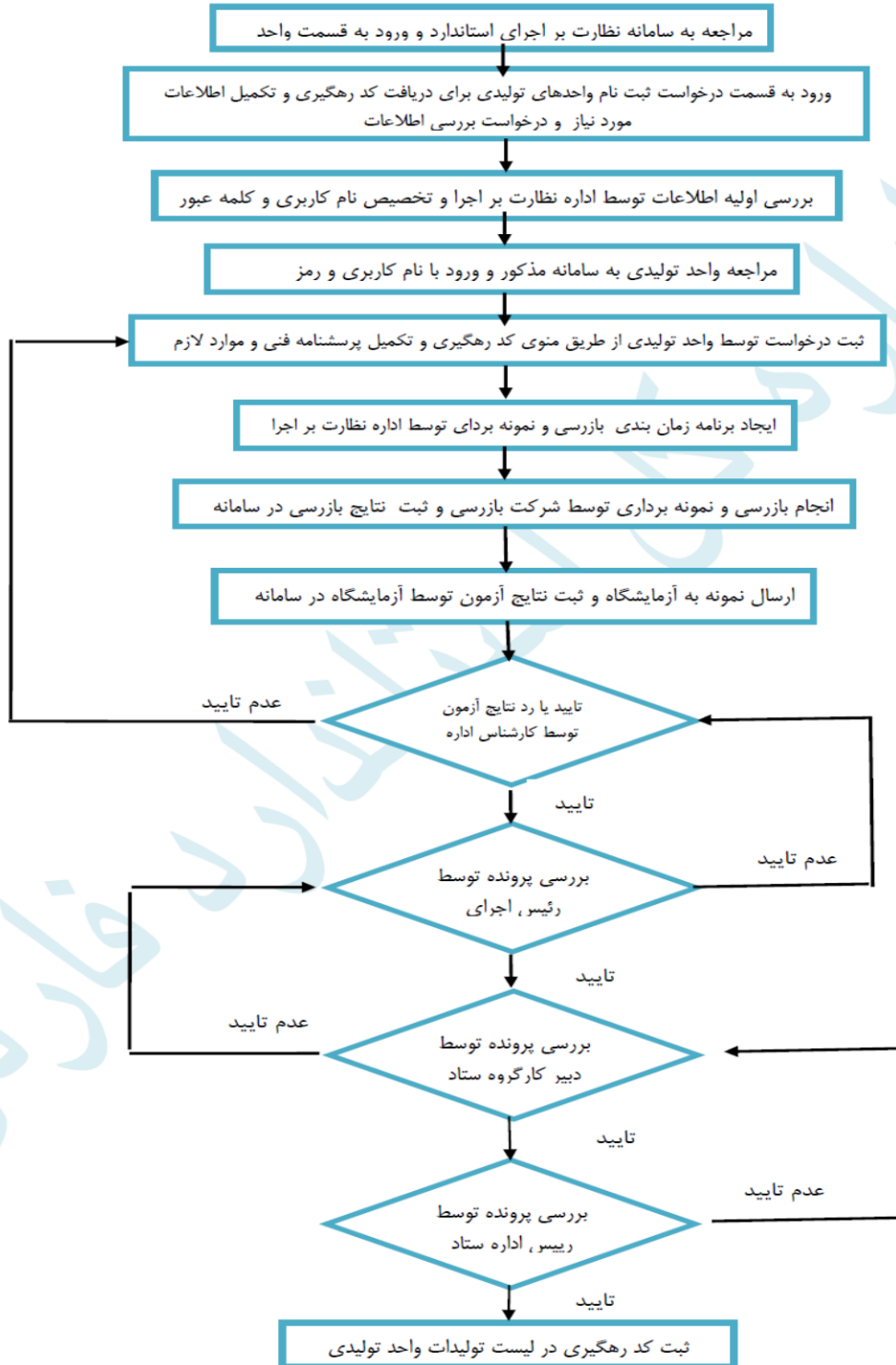

واحد مربوط: اداره نظارت بر اجرای استاندارد	پست الکترونیک: standardfars.ejra@inso.gov.ir	تلفن: ۰۷۱۳۶۲۹۲۲۲۸	نام و نام خانوادگی تکمیل کننده فرم: نام رئیس / سرپرست : فرنگیس فرشادی
---	---	----------------------	--

